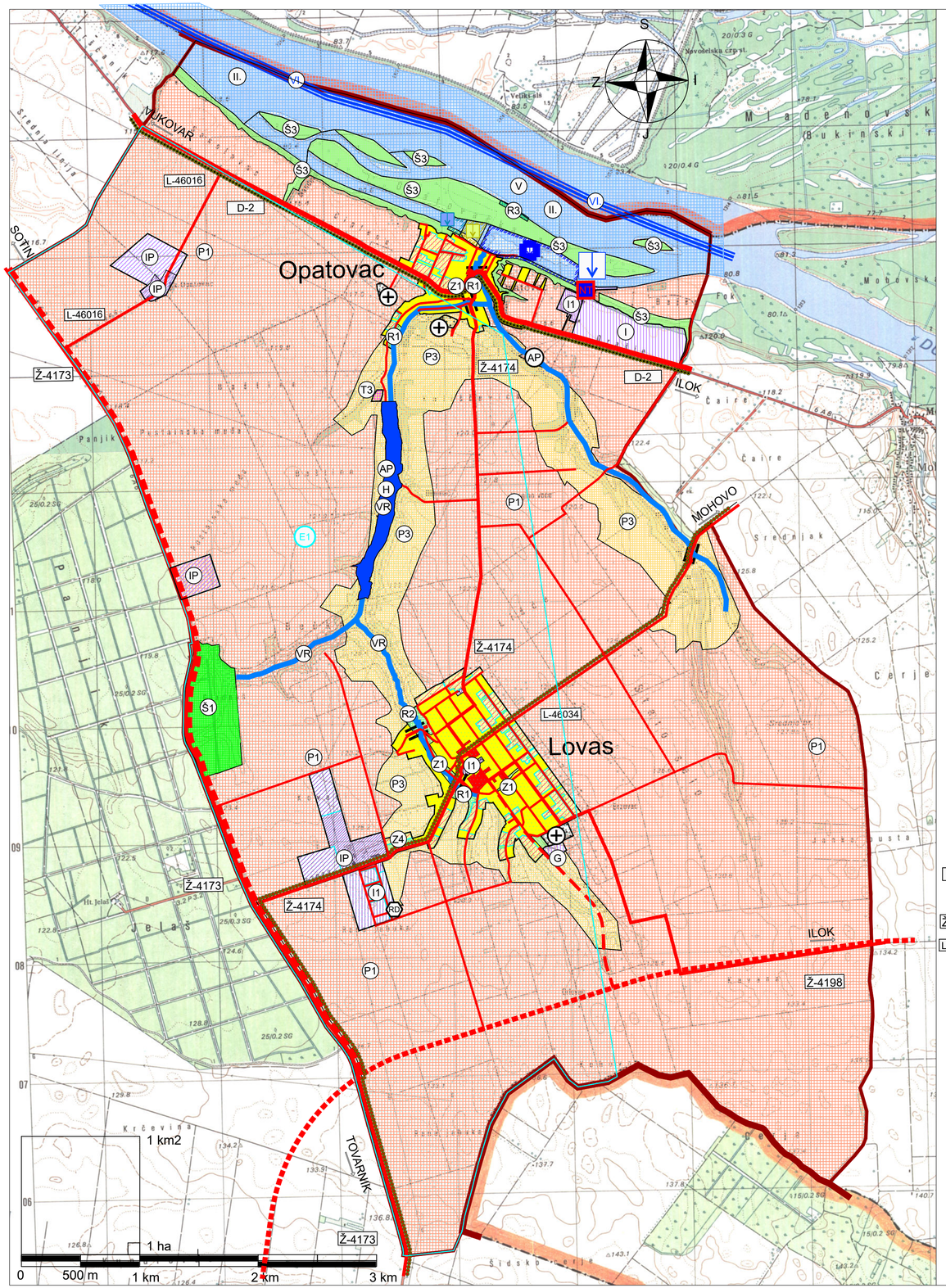

LEGENDA

GRANICE
TERITORIJALNE I STATISTIČKE GRANICE

POSTOJEĆE PLANIRANO

- DRŽAVNA GRANICA
- OPĆINSKA GRANICA

RAZVOJ I UREĐENJE POVRŠINA NASELJA

POSTOJEĆE PLANIRANO

- IZGRAĐENI DIO GRAĐEVINSKOG PODRUČJA NASELJA
- NEIZGRAĐENI ALI UREĐENI DIO GRAĐEVINSKOG PODRUČJA NASELJA
- GRANICA GRAĐEVINSKOG PODRUČJA
- JAVNA I DRUŠTVENA NAMJENA
- I1 / I1 — GOSPODARSKA NAMJENA - PROIZVODNA pretežito industrijska - I1
- IP / IP — GOSPODARSKA NAMJENA - PROIZVODNA pretežito poljoprivredna - IP
- Z1 — ZAŠTITNE ZELENE POVRŠINE
- Z4 — MEMORIJALNO PODRUČJE
- R — SPORTSKO-REKREACIJSKA NAMJENA R1 - sport, R2 - rekreacija

RAZVOJ I UREĐENJE POVRŠINA IZVAN NASELJA

- I — GOSPODARSKA NAMJENA - I
- I1 — GOSPODARSKA NAMJENA - PROIZVODNA pretežito industrijska - I1
- IP / IP — GOSPODARSKA NAMJENA - PROIZVODNA pretežito poljoprivredna - IP
- G — GOSPODARSKA NAMJENA -
- T3 — UGOSTITELJSKO - TURISTIČKA NAMJENA kampiralište - T3
- P1 — OSOBITO VRIJEDNO OBRADIVO TLO
- P3 — OSTALA OBRADIVA TLA
- Š1 — ŠUMA GOSPODARSKE NAMJENE
- Š3 — ŠUMA POSEBNE NAMJENE
- V — VODNE POVRŠINE
- AP / AP — AKUMULACIJA AP - za obranu od poplava
- H — POVRŠINE UZGAJALIŠTA (AKVAKULTURA)
- VR — RIBNJACI
- GROBLJE
- RD — RECIKLAŽNO DVORIŠTE GRAĐEVINSKOG I KOMUNALNOG OTPADA
- R3 — ŠPORTSKO-REKREACIJSKA NAMJENA IZVAN GRAĐEVINSKOG PODRUČJA R3 - kupalište
- E1 — POVRŠINE ZA ISKORIŠTAVANJE MINERALNIH SIROVINA - ugljikovodika

PROMET
CESTOVNI PROMET

- D-2 — DRŽAVNA CESTA
- SRIJEMSKA GRANIČNA TRANSVERZALA
- Ž-4174 — ŽUPANIJSKA CESTA
- L-46016 — LOKALNA CESTA
- OSTALE ZNAČAJNIJE CESTE KOJE NISU KATEGORIZIRANE (NERAZVRSTANE CESTE)
- MOST
- BICIKLISTIČKA RUTA DUNAV
- ALTERNATIVNA BICIKLISTIČKA RUTA SRIJEM

RIJEČNI PROMET

- VI. — MEĐUNARODNI VODNI PUT I OZNAKA KLASE
- RIJEČNA DRŽAVNA LUKA I PRISTANIŠTE
- PRISTANIŠTE - ZIMOVNIK
- PRISTANIŠTE - SERVISNO BRODOGRADILIŠTE
- PRISTANIŠTE - RIJEČNA MARINA

VODE

- II. — VODOTOK (I. i II. KATEGORIJA)

ENERGETSKI SUSTAV
PROIZVODNJA I TRANSPORT NAFTE I PLINA

- NT — PREKRCAJNI TERMINAL naftni - NT

Županija: Grad:	VUKOVARSKO-SRIJEMSKA ŽUPANIJA OPĆINA LOVAS
Naziv prostornog plana:	III. IZMJENE I DOPUNE PROSTORNOG PLANA UREĐENJA OPĆINA LOVAS (Prijedlog)
Naziv kartografskog prikaza:	**KORIŠTENJE I NAMJENA PROSTORA**
Broj kartografskog prikaza: **1.**	Mjerilo kartografskog prikaza: **1 : 25 000**
Odluka o izradi plana: "Službeni vjesnik" Vukovarsko-srijemske županije br. 28/23	Odluka predstavničkog tijela o donošenju plana :
Javna rasprava (datum objave):	Javni uvid održan od: do:
Pečat tijela odgovornog za provođenje javne rasprave:	Odgovorna osoba za provođenje javne rasprave: LEA VIDIĆ

Mišljenje o usklađenosti s prostornim planom županije prema članku 107. Zakona o prostornom uređenju ("Narodne novine" br. 153/2013, 65/2017 114/2018, 39/2019, 98/2019 i 67/2023):
broj mišljenja klasa: Datum:

Pravna osoba/tijelo koje je izradilo plan: ZAVOD ZA PROSTORNO PLANIRANJE, d.d. OSIJEK	Pečat pravne osobe koja je izradila plan:	Odgovorna osoba: VANESA BUDAČ, dipl.ing.arh.

Odgovorni voditelj:

VANESA BUDAČ, dipl.ing.arh.

Stručni tim u izradi plana:
1. VANESA BUDAČ, dipl.ing.arh.
2. VLADO SUDAR, dipl.ing.građ.
3. STJEPAN STAKOR, dipl.ing.kult.tehn.
4. IVICA BUGARIĆ, dipl.ing.građ.
5. IVANA RADOLOVIĆ, građ.teh.vis.

Pečat predstavničkog tijela:	Predsjednik predstavničkog tijela:
Istovjetnost ovog prostornog plana s izvornikom ovjerava:	Pečat nadležnog tijela:

ZAVOD ZA PROSTORNO PLANIRANJE d.d. OSIJEK
31000 OSIJEK VIJENAC PAJE KOLARIĆA 5a
TEL: 031/225-100 FAX: 031/211-855 E-MAIL: zpo@zppo.hr