
GZ "Vupik"-IGPIN
1 : 5000
0
100 m
200 m
N

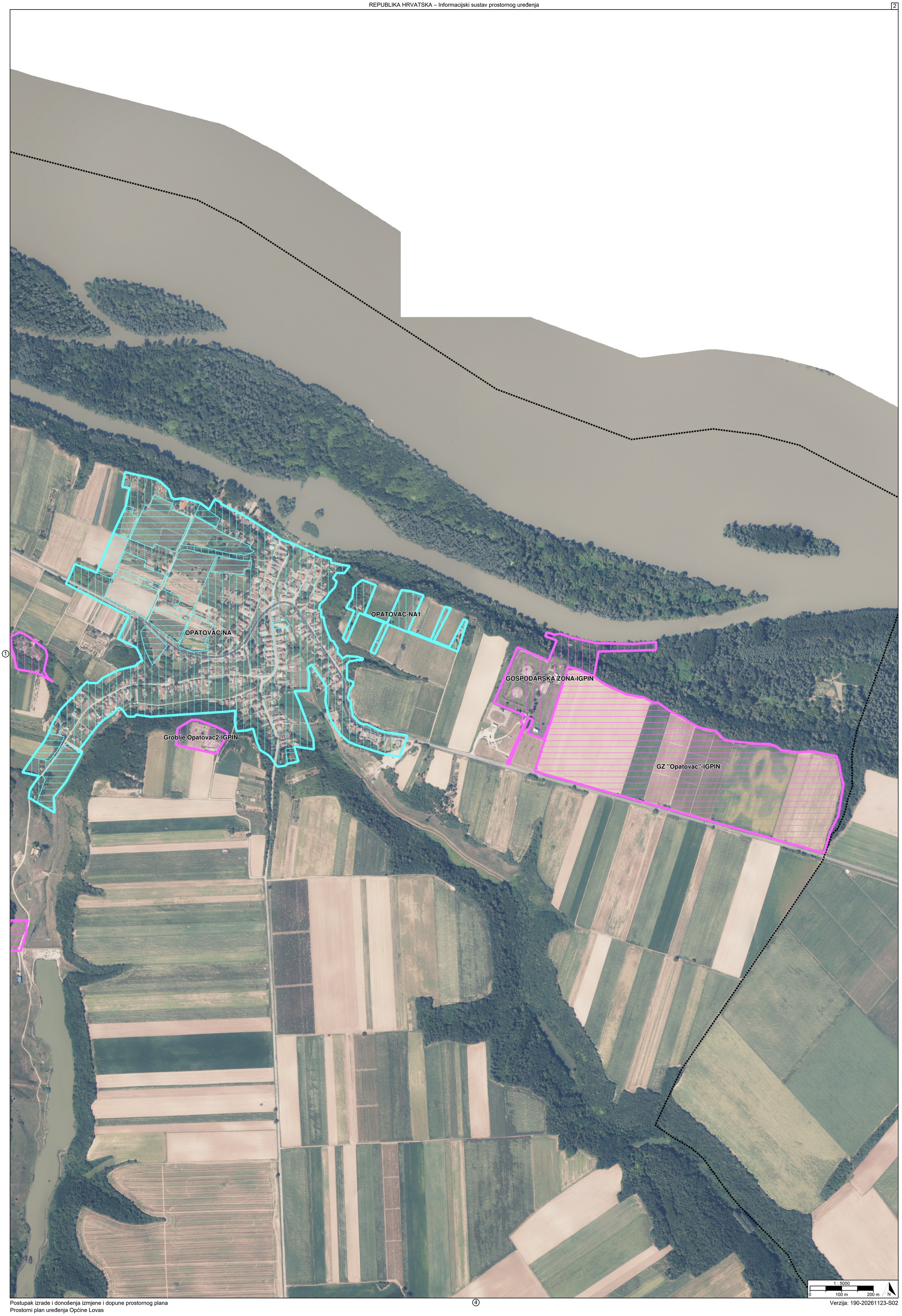
OPATOVAC-NA
OPATOVAC-NA1
GOSPODARSKA ZONA-IGPIN
Groblje Opatovac2-IGPIN
GZ "Opatovac"-IGPIN
1 : 5000
0
100 m
200 m
N

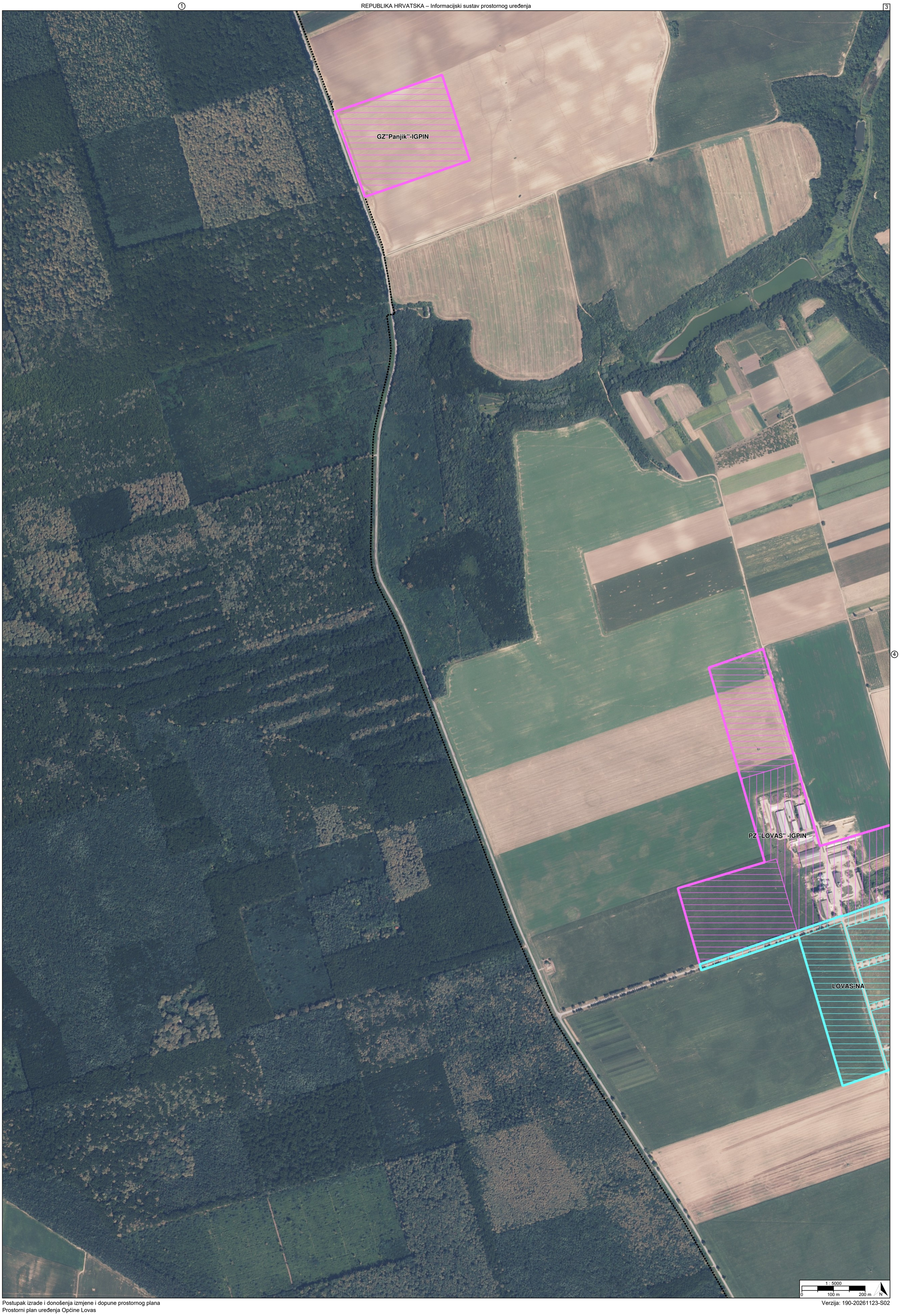
GZ"Panjik"-IGPIN
PZ "LOVAS" -IGPIN
LOVAS-NA
1 : 5000
0
100 m
200 m
N


LOVAS-NA
Groblje Lovas-IGPIN
"Šljivici"-IGPIN
1 : 5000
0
100 m
200 m
N

TUMAČ PLANSKOG ZNAKOVLJA

[OB-1-1] Obuhvat prostornog plana

[OB-1-1-3001] Obuhvat prostornog plana

[KN-2-1] Građevinska područja

GPI[1] [KN-2-1-3201] Izdvojeno građevinsko područje izvan naselja (GPIN)

[KN-2-1-3202] (GPIN) Izgrađeno

[KN-2-1-3203] (GPIN) Neizgrađeno

NA[1] [KN-2-1-3301] Građevinsko područje naselja (GPN)

[KN-2-1-3302] (GPN) Izgrađeno

[KN-2-1-3303] (GPN) Neizgrađeno

REPUBLIKA HRVATSKA
VUKOVARSKO-SRIJEMSKA ŽUPANIJA, OPĆINA LOVAS

Naziv prostornog plana:

Prostorni plan uređenja Općine Lovas

Naziv kartografskog prikaza prostornog plana:	Mjerilo prikaza:
1.2. Građevinska područja	1:5000

Vrsta postupka:
Postupak izrade i donošenja izmjene i dopune prostornog plana

Faza izrade plana:	Oznaka revizije plana:
Prijedlog prostornog plana za javnu raspravu	

Odluka o izradi prostornog plana:
Odluka o izradi izmjene i dopune Prostornog plana uređenja Općine Lovas (Službeni vjesnik Vukovarsko-srijemske županije broj 29/2024)

Javna rasprava:
Javna rasprava provodi se od 01.12.2026. do zaključno s danom 08.12.2026.

Javni uvid:	Javno izlaganje:
od 01.12.2026. godine do 08.12.2026. godine, na lokaciji: OPĆINA LOVAS, A. STARČEVIĆA 5, LOVAS, 10.00. - 13.00. h	dana 08.12.2026. godine, na lokaciji: OPĆINA LOVAS, A. STARČEVIĆA 5, LOVAS, 10.00 sati

Nositelj izrade prostornog plana:	Odgovorna osoba nositelja izrade:
Vukovarsko-srijemska županija, Općina Lovas Jedinstveni upravni odjel	PROČELNICA Mirka Latas

Tijelo koje donosi prostorni plan:	Predsjednik tijela koje donosi prostorni plan:
Vukovarsko-srijemska županija, Općina Lovas Općinsko vijeće	PREDSJEDNIK OPĆINSKOG VIJEĆA Mario Peulić univ.spec.oec.

Stručni izrađivač prostornog plana:	Odgovorna osoba stručnog izrađivača:
ZAVOD ZA PROSTORNO PLANIRANJE d.d. Osijek, Vijenac Paje Kolarića 5a OIB: 78499807369	DIREKTOR I ODGOVORNI VODITELJ IZRADE PLANOVA Vanesa Budač dipl.ing.arh.
	Odgovorni voditelj izrade: Vanesa Budač dipl.ing.arh.

Stručni tim:

Vanesa Budač, dipl.ing.arh.
Ivica Bugarić, dipl.ing.građ.
Stjepan Stakor, dipl.ing.kult.tehn.
Đuro Zečević, univ.mag.ing.aedif.
Marino Jakovljević, univ.mag.geogr.
Ivana Radolović, građ.teh.vis.

REPUBLIKA HRVATSKA
VUKOVARSKO-SRIJEMSKA ŽUPANIJA, OPĆINA LOVAS

Naziv prostornog plana:

Prostorni plan uređenja Općine Lovas

Naziv kartografskog prikaza prostornog plana:	Mjerilo prikaza:
1.2. Građevinska područja	1:5000

Vrsta postupka:
Postupak izrade i donošenja izmjene i dopune prostornog plana

Faza izrade plana:	Oznaka revizije plana:
Prijedlog prostornog plana za javnu raspravu	

Prostor za digitalni potpis

Odgovorna osoba nositelja izrade:
PROČELNICA
Mirka Latas

MIRKA LATAS
Elektronički potpisano: 23.11.2026T09:52:05 (UTC:2026-11-23T08:52:05Z)
Provjera: https://epotpis.rdd.hr/provjera
Broj zapisa: 0bcda0ca-8368-4f25-8262-f30d463b2458

Odgovorna osoba stručnog izrađivača:
DIREKTOR I ODGOVORNI VODITELJ IZRADE PLANOVA
Vanesa Budač dipl.ing.arh.

VANESA BUDAČ
Elektronički potpisano: 23.11.2026T10:19:53 (UTC:2026-11-23T09:19:53Z)
Provjera: https://epotpis.rdd.hr/provjera
Broj zapisa: ff476414-8799-4b2d-84e8-7abc1f8ab44b

Odgovorni voditelj izrade:
Vanesa Budač dipl.ing.arh.

VANESA BUDAČ
Elektronički potpisano: 23.11.2026T10:21:13 (UTC:2026-11-23T09:21:13Z)
Provjera: https://epotpis.rdd.hr/provjera
Broj zapisa: 122e8ac2-33f0-4034-835c-4987ba557589